УЧЕТНАЯ КАРТОЧКА

воинского захоронения	Российская Федерация
1. Место и дата захоронения	Курганская область, р. п. Мишкино
2. Вид захоронения	Могила
3.Размеры захоронения и состояние	1,5×2 м, без ограждения, состояние неудовлетворительное
4. Краткое описание памятника (надгробия) на захоронении	Крест высотой 1,5 м, без надписи. Состояние неудовлетворительное.
5. Количество захороненных	1

6. Персональные сведения о захороненных.

№	Воинское звание	Фамилия, имя, отчество	Год рождения	Дата гибели, смерти	Место захоронения	Откуда переза-хоронен
1.	рядовой	Мокин Евгений Викторович	12.08. 1980	19.01. 2000 г.	Урочище «Базанкино»	

7. Кто шефствует над захоронением: Мишкинская средняя общеобразовательная школа.

8. Фотоснимок захоронения.

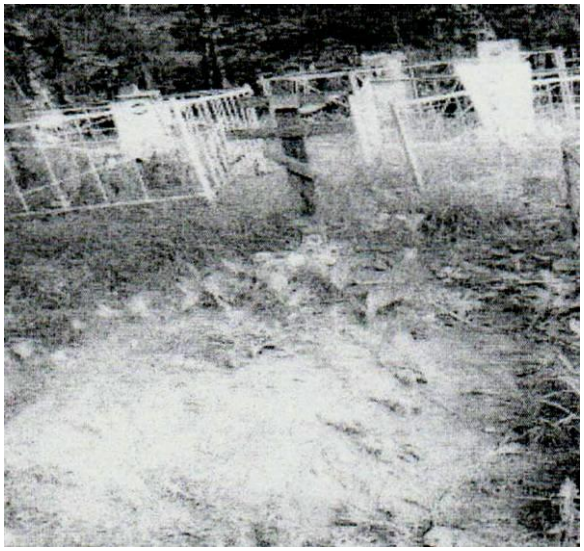

9. Схема расположения захоронения.

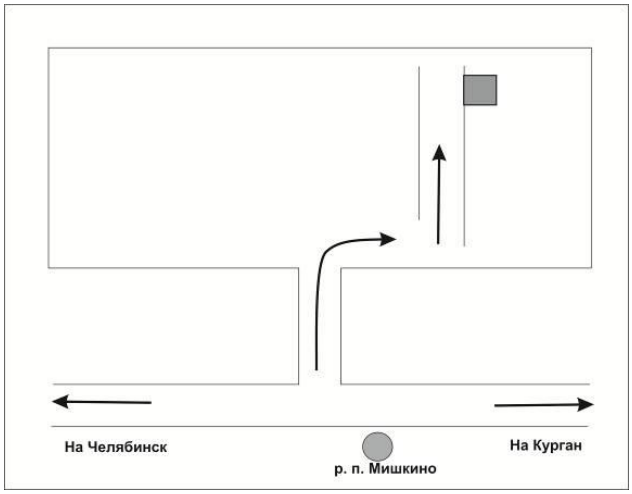

10. Представитель Министерства обороны Российской Федерации _____

Представитель органов местного Самоуправления Глава Мишкинского поссовета _____ О.Б.Банников

Место печати «____» _____ _____г.